

Liebe Kolleginnen, liebe Kollegen,

Willkommen zum Symposium mit aktuellen **Fortbildungs-Themen** und einem **Rückblick** auf 4 Jahrzehnte Nuklearmedizin.

Zu Anfang ein junges/ Zukunfts-Thema in MV : **PET**- Erfahrungen mit Beiträgen aus Schwerin und Rostock.

Nuk Methoden im letzten Jahrzehnt kooperieren mit invasiven Disziplinen.

Beispiele: **Sentinel**- Diagnostik in der Tumor-Chirurgie und **SIRT**-Therapie bei Leber-Tu

Radioiodtherapie, in Greifswald seit gut 2 Jahrzehnten, ermöglichen Beurteilung von Langzeit- Ergebnissen, Dosisprinzipien und Patienten- Beurteilungen.

Die Siebziger/ Achtziger (Vorwende-Nuk) war Pionierzeit, ist aber kaum noch erinnerlich, dazu einige Remineszenzen.

Für eine gute Zusammenarbeit **Dank an die Kliniken/ Mitarbeiter**, besonders die Pädiater/ Kinderchirurgen, Urologen, Internisten, Chirurgen, Neurologen, Orthopäden, HNO- und Hautärzte; zur ersten Riege gehörten Tischer, Wiersbitzky, Abel, Meng, Knapp, Sill, Werner, Runge et. al.

Erinnerung an die **Pioniere der Nuk/Radiologie in Greifswald (Correns, Pink, Ott, Kagel, Schmidt, Höwner, Zöllner, Kirsch)**, an die Hochzeit von In vitro- Diagnostik und Screening (Weber, Streckenbach, Kahle) und die **Leistungsträger** der Nachwendezeit (Trautmann, Zinke, Bohl, Meckel, Stoff, Krause, Matthes und Andere) und bei Strahlenschutz, Dosimetrie und RSZ (Meckel, Luhn, Scheibner).

Dank an unsere **Kooperations- Partner** bei der med. Betreuung (Nuk- Praxen) und bei Weiterbildung, Fortbildung und Nuk-Tagungen (Rostock: Finck, Schümichen; Schwerin: Schwartz, Höwner).

Mit Hoffnung auf gute folgende Jahrzehnte

Ihr Gerhard Kirsch

Programm Symposium Freitag, 14 – 16 Uhr

Begrüßung G. Kirsch

- **Ein Jahrzehnt PET-CT, Bilanz**
C. Schümichen*, Rostock
- **PET-CT bei Lungentumoren**
A. Schult*, Schwerin
- **Sentinel-LK- Diagnostik** bei Mamma u. MM
M. Trautmann
- **SIRT und Radiolipiodol** bei Lebertumoren
A. Zinke
- **RIT - Langzeitergebnisse** bei M. Basedow
J. Bartsch
- **RIT - bei großen Strumen**
Anne Zinke
- **RIT – Patientenbeurteilungen**
C. Schade
- **RIT - Dosis**; was und wie messen wir?
M. Luhn, M. Scheibner
- **Nuklearmedizin Uni-Greifswald**, 4 Dekaden
G. Kirsch*
- **Nuklearmedizin MV**, Anfänge und Ausblick
W. Finck*, vm. Rostock

Vorträge a 7min, *~10min; Powerpoint, USB-Stick

Post-Symposium Freitag, 16 – 19 Uhr

Wintergarten Nuklearmedizin
(100m vom Hörsaal)
Jubiläums-Trunk, Buffet, Erfahrungsaustausch PET, Diskussionen, Erinnerungen, Fotos, Videos ...



Allgemeine Informationen

Veranstalter

Klinik und Poliklinik für Nuklearmedizin
Fleischmannstraße 42-44, 17475 Greifswald
Prof. Dr. G. Kirsch

Technische Organisation

M. Luhn, M. Scheibner

Büro

Sekretariat: Frau A. Neumann
Tel.: 03834-866981 Fax: 03834-866982
nuklearmedizin@uni-greifswald.de

Anmeldung bitte bis 01.10.2010
(Post-Symposium-Planung)
Keine Tagungsgebühr
3 Fortbildungspunkte ÄK-MV

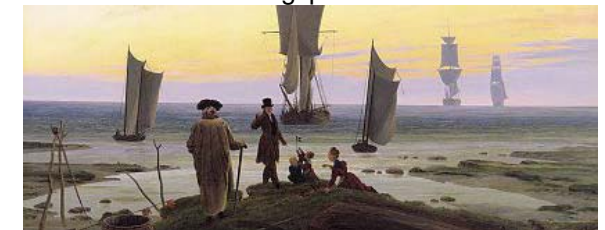



NUK (Rad)- Mitstreiter Uni Greifswald
1970-2010 (Auszug)

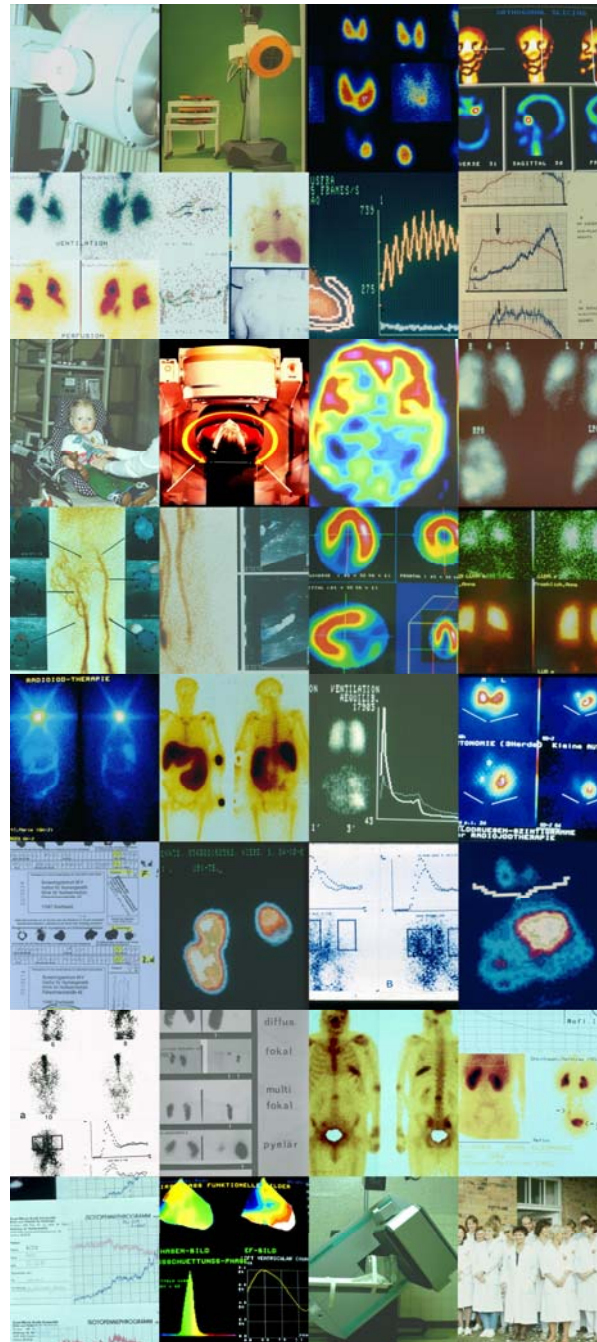

NUK-Diagnostik/Szintigraphie 1970-2010



Symposium Nuklearmedizin

40 Jahre
Nuklearmedizin
Universität
Greifswald

Im Rahmen der
Landesgruppe NUK MV

15.10.2010
14.00 Uhr

Greifswald
Hörsaal Zahnklinik
W. Rathenau-Str. 42

Programm



Ernst Moritz Arndt
Universität Greifswald