

REFERENTEN

Kromrey, Marie-Luise, Dr. med., Ärztin, Institut für Diagnostische Radiologie und Neuroradiologie, Universitätsmedizin Greifswald

Merk, Harry R., Univ.-Prof. Dr. med., Direktor der Klinik für Orthopädie und Orthopädische Chirurgie, Universitätsmedizin Greifswald

Tunn, Per-Ulf, Priv.-Doz. Dr. med., Leiter Department Tumororthopädie, Zentrum für Orthopädie und Unfallchirurgie, Klinikum Berlin Buch

ORGANISATION

Wissenschaftliche Leitung

Univ.-Prof. Dr. med. H. R. Merk
Direktor der Klinik und Poliklinik für Orthopädie und Orthopädische Chirurgie
Direktor des Zentrums für Orthopädie, Unfallchirurgie und Rehabilitative Medizin
Leiter des EPZ der Maximalversorgung, Universitätsmedizin Greifswald



OA Dr. med. Peter Rassudow
Leiter für konservative und minimalinvasive Wirbelsäulentherapie, Zentrum für Orthopädie, Unfallchirurgie und Rehabilitative Medizin, Universitätsmedizin Greifswald



Organisatorische Leitung

M.A. Susanne Kühl
Forschungsabteilung der Klinik und Poliklinik für Orthopädie und Orthopädische Chirurgie

Anmeldung erbeten bis zum 26.05.2017

E-Mail: susanne.kuehl@uni-greifswald.de
Tel.: 03834 / 86 7213

Zertifizierung

Fortbildungspunkte sind bei der Ärztekammer Mecklenburg-Vorpommern beantragt.



32. Greifswalder Zirkel Qualitätssicherung Orthopädie

Benigne Knochentumoren

31. Mai 2017, 18:00 Uhr
Stettiner Hof, Neuenkirchen

VERANSTALTUNGSORT

Stettiner Hof
Theodor-Körner-Straße 20
17498 Neuenkirchen



SEHR GEEHRTE KOLLEGINNEN UND KOLLEGEN,

gutartige Knochenläsionen sind häufig nebenbefundlich diagnostizierte Tumore, welche eine Menge Fragen aufwerfen. Zu klären sind die Dignität, Pathologie und die weitere Diagnostik und Therapie. Dies ist in vielen Fällen einfach und standardisiert, aber kann manchmal doch individuell schwierig werden.

Um Ihnen und uns einen Überblick zu verschaffen und eventuell einen gemeinsamen „Fahrplan“ zu entwickeln, nutzen wir den kommenden Qualitätszirkel. Es ist uns gelungen Priv.-Doz. Dr. Tunn, Leiter des Sarkom- und Tumorzentrums Berlin Buch als Gastreferent zu gewinnen.

Wir freuen uns auf Ihre Teilnahme und einen regen Informationsaustausch.

Ihre

Univ.- Prof. Dr. med. H. R. Merk
Direktor der Klinik und Poliklinik
für Orthopädie und Orthopädische Chirurgie

Oberarzt Dr. med. Peter Rassudow
Leiter für konservative und minimalinvasive
Wirbelsäulentherapie

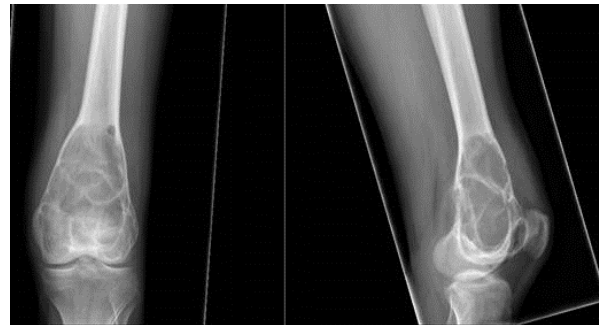

PROGRAMM

18:00 – 18:05 Uhr

Begrüßung
(Merk, Greifswald)

18:05 – 18:25 Uhr

**Radiologische Diagnostik gutartiger
Knochtumoren**
(Kromrey, Greifswald)

18:25 – 18:30 Uhr

(Moderation: Merk, Greifswald)

18:30 – 19:00 Uhr

**Benigne Knochenläsionen – wann
Verlaufskontrolle, wann Therapie**
(Tunn, Berlin)

19:00 – 19:10 Uhr

Abschlussdiskussion und Ausblick
(Moderation: Merk, Greifswald)

**Gemeinsames Abendessen
im Anschluss**